Alte Wohnung

Universitätsstraße 31, 50937 Köln, Nordrhein-Westfalen, DE
GESAMTFLÄCHE: 93.76 m² • **WOHNFLÄCHE:** 93.76 m² • **ETAGEN:** 1 • **RÄUME:** 8

ÜBERSENDET VON Wim Roegels
wim@digitalpiraten.com • 000

▼ 3. Stock

GESAMTFLÄCHE: 93.76 m² • **WOHNFLÄCHE:** 93.76 m² • **RÄUME:** 8

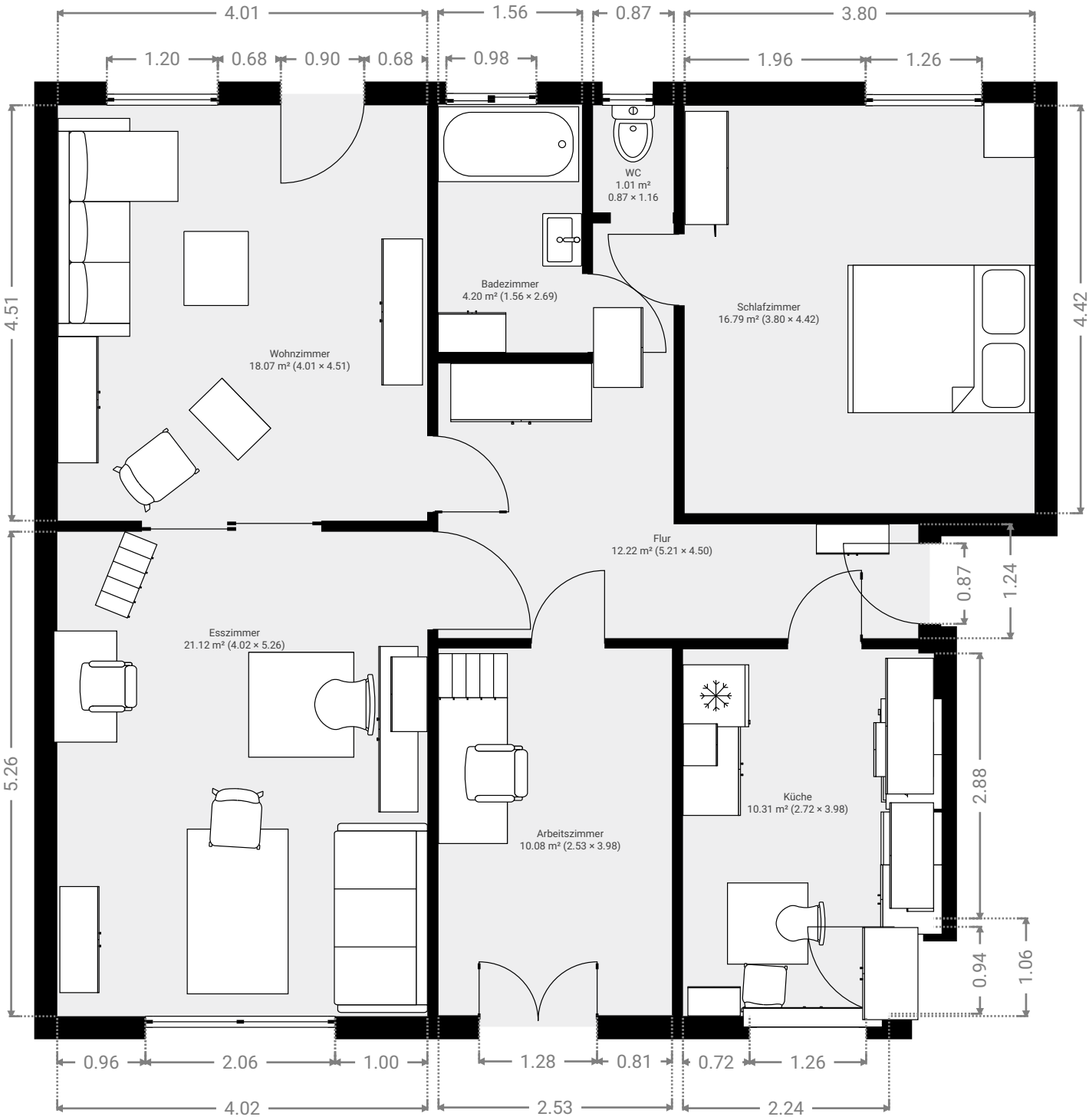

DIESER GRUNDRISS WIRD OHNE JEGLICHE GEWÄHRLEISTUNG ZUR VERFÜGUNG GESTELLT. SENSOPIA LEHNT JEDE GARANTIE AB, EINSCHLIESSLICH, OHNE EINSCHRÄNKUNG, ZUFRIEDENSTELLENDER QUALITÄT ODER GENAUIGKEIT DER ABMESSUNGEN.

0 1 2 3m
1:63