Neue Wohnung

Schwerinstraße 9, 50733 Köln, Nordrhein-Westfalen, DE
GESAMTFLÄCHE: 90.17 m² • **WOHNFLÄCHE:** 90.17 m² • **ETAGEN:** 1 • **RÄUME:** 6

ÜBERSENDET VON Wim Roegels
wim@digitalpiraten.com • 000

▼ 1 OG

GESAMTFLÄCHE: 90.17 m² • **WOHNFLÄCHE:** 90.17 m² • **RÄUME:** 6

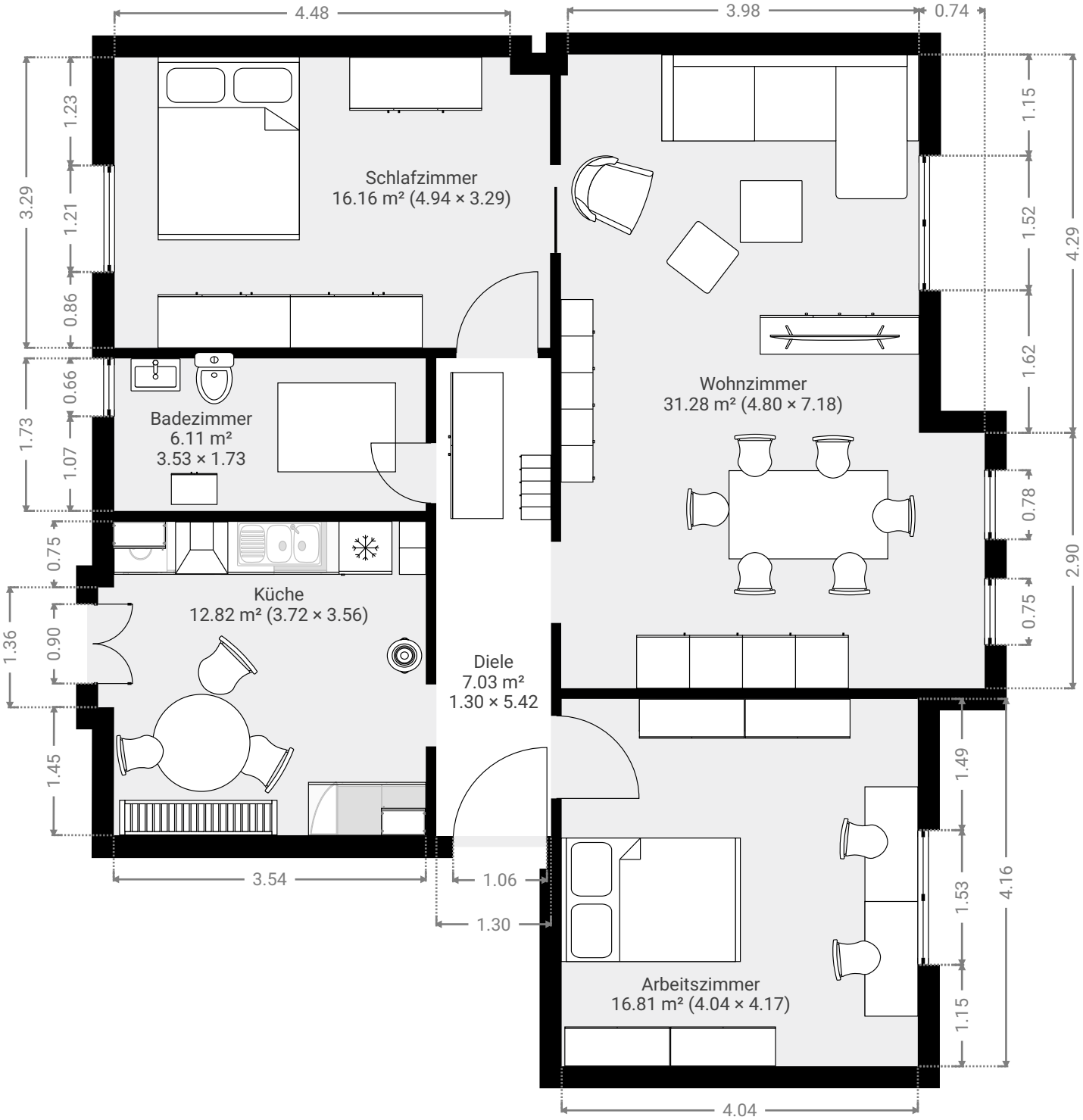

DIESER GRUNDRISS WIRD OHNE JEGLICHE GEWÄHRLEISTUNG ZUR VERFÜGUNG GESTELLT. SENSOPIA LEHNT JEDE GARANTIE AB, EINSCHLIESSLICH, OHNE EINSCHRÄNKUNG, ZUFRIEDENSTELLENDER QUALITÄT ODER GENAUIGKEIT DER ABMESSUNGEN.

0 1 2 3m
1:65